DÜNYANIN EN ÜNLÜ **UZAY KAHRAMANI**

GORDON

Sayı: 71 HAFTALIK GENÇLİK MECMUASI 200 Kuruş

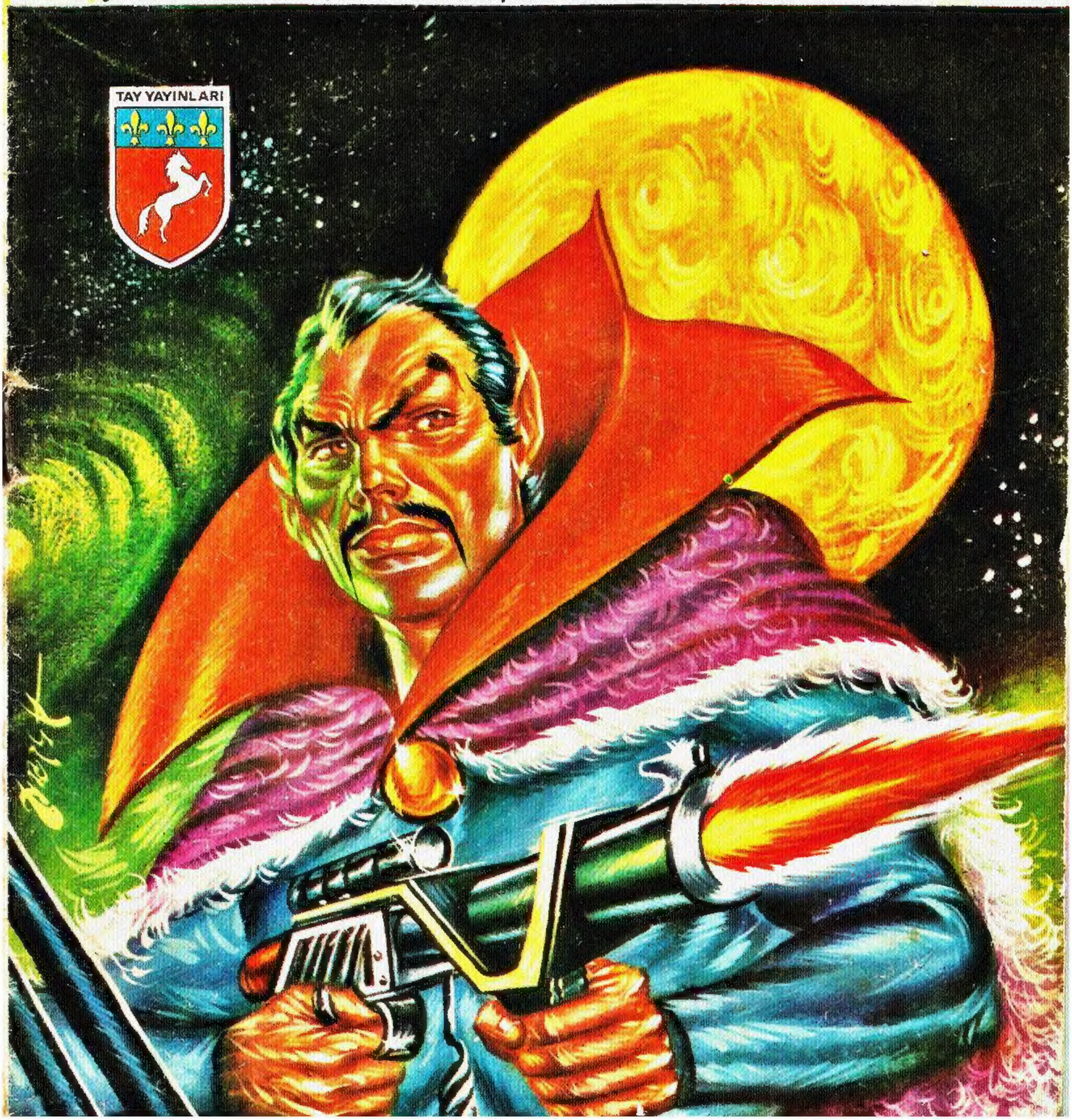

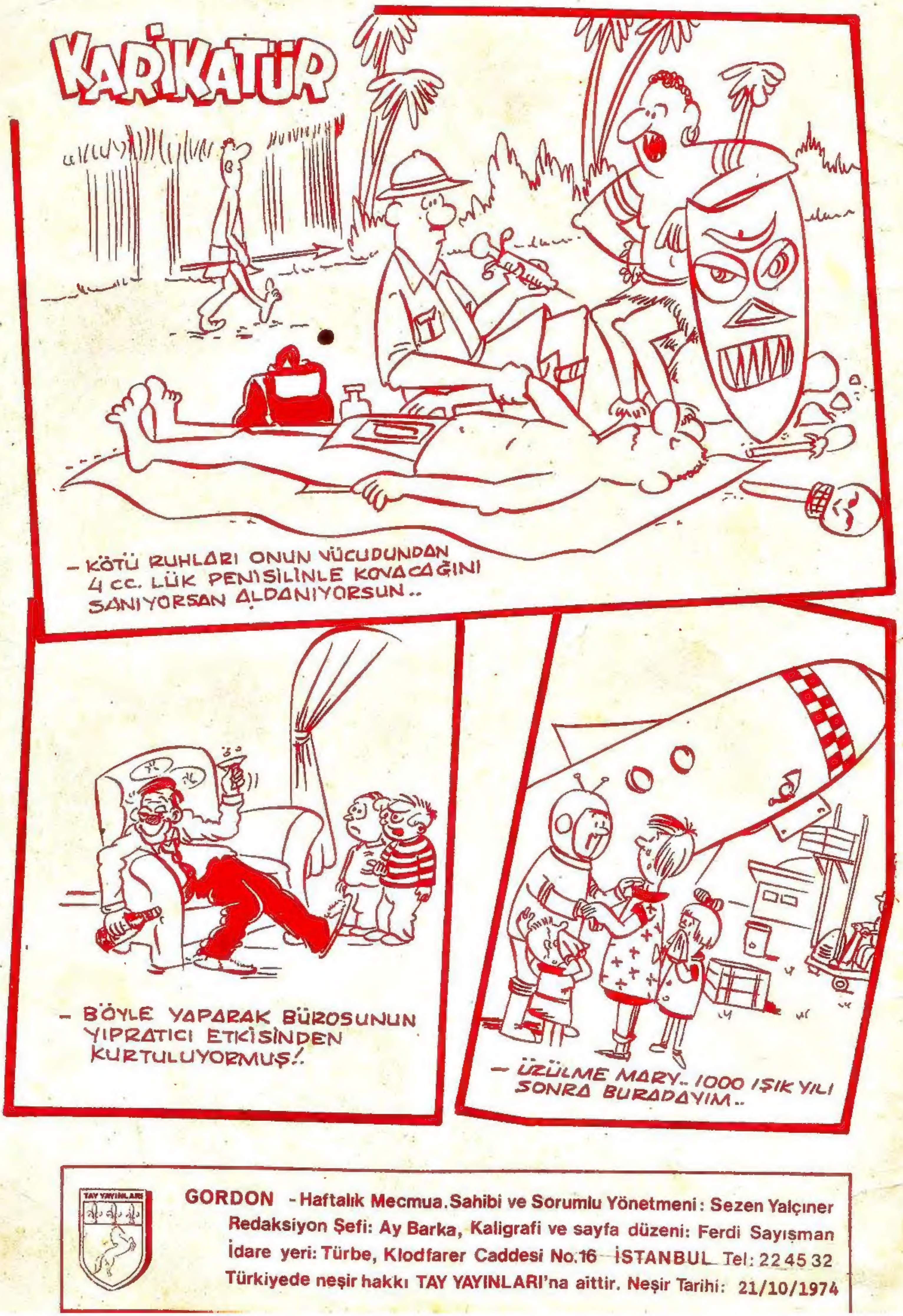

TAY YAYINLARI

GORDON - Haftalık Mecmua. Sahibi ve Sorumlu Yönetmeni: Sezen Yalçıner
Redaksiyon Şefi: Ay Barka, Kaligrafi ve sayfa düzeni: Ferdi Sayışman
İdare yeri: Türbe, Klodfarer Caddesi No:16 İSTANBUL Tel: 22 45 32
Türkiyede neşir hakkı TAY YAYINLARI'na aittir. Neşir Tarihi: 21/10/1974

GÖREVİMİZ TEHLİKE

GORDON

KAYIP BİR GEMİNİN MÜRETTEBATINI BULMAK İÇİN AERG GEZEGENİNE GELEN GORDON İLE ZARKOF ÜÇ BULUTLU HOLOGRAMLARIN YARDIMI İLE AERGLERİ ŞAŞIRTIP TUTSAKLARI KURTARIRLAR..

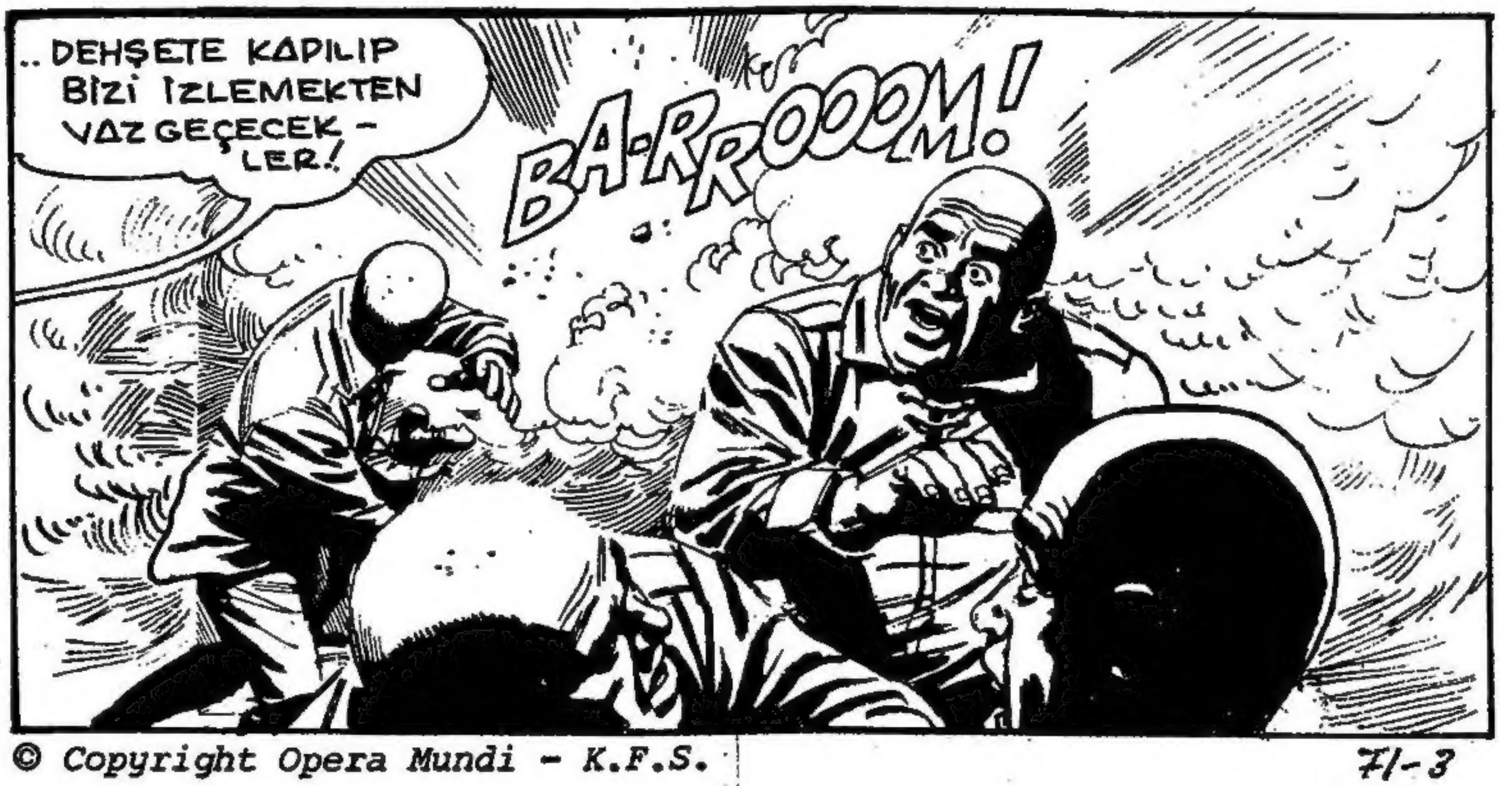

© Copyright Opera Mundi - K.F.S.

BU HANTAL YABANCILARA BÜYÜK BIR İYİLİKTE BULUNDUN GORDON..
SAYENDE İLK UMUMİ BANYOLA- RINA KAVUŞ- TULAR!.
BUHAR HAVUZ- LARI BİRÇOK YER- DE BİRDEN AÇILDI-

FAKAT KÖTÜ BİR ŞEY DE - ĞİL Kİ BU..
OHH.. EVET.. SICAKLIK NE GÜZEL ŞEY..
BU BOĞUCU SICAKLIK ÇOK HOŞLARI - NA GİTTİ ..
BUNDAN YARARLANIP GİDELİM ZARKOF..
BUHAR DAĞILA - NA KADAR BURA - DAN ÇIKMALI - YIZ !.
İYİ Kİ GELDİNİZ .. NEREDEYSE ÜMİDİMİ KESMİŞTİM SİZDEN.. ÇOCUKLAR YUKARIDA BEK - LİYORLAR..
O HALDE BİZ DE ÇIKA - LIM.. ÖNCE SİZ TIRMANIN KAPTAN !

OTOMATİK KUMANDAYLA YÖRÜNGEDE DOLAŞAN GEMİLER GEZEGENE İNDİRİLDİ..
..VE HEMEN BİNEREK HAVALANDILAR..
KAÇIYORLAR..
BALTALARIMIZ ONLARA ULAŞAMAZ ARTIK..
BIRAKIN GİTSİNLER. BÜYÜCÜLÜKLERİ YETERİNCE İŞ AÇTI BAŞIMIZA..
NİHAYET ÖZGÜRÜZ..
İNANAMIYORUM..
GEMİDE ŞAMPANYA OLSAYDI BUNU KUTLARDIK..

SİHİRBAZLIĞINIZ BU İŞDE SÖKMÜYOR ANLAŞILAN..
BİZİ ÖTEKİLERLE KARIŞTIRIYORSUNUZ GALİBA..
KİMLERLE ?
ONLARLA..
HER ŞEY YOLUNDA GORDON..ÇOCUKLAR KARINLARINI DOYURUP YATTILAR..
BURADA DA YAPILACAK BİR ŞEY YOK ZARKOF..
BİLİYOR MUSUN DOSTUM..BAZEN ANLAMIYORUM SENİ..
NEDEN O ?.
BU GÖREVE GELİRKEN SANKİ İNTİHARA GİDİYOR GİBİYDİN..ŞİMDİ İŞİMİZ BİTTİ BOŞ KALDIN..
..BU KEZ DE SIKINTIDAN PATLIYORSUN..

ŞİMDİ İLK DURAK DÜNYA!
RAHATÇA UYUYABİLİR-SİN DOS-TUM..
OLUR AMA YAKLAŞINCA UYANDIRMA-YI UNUT-MA..
AYNI ANDA UZAYDA BİR SKORPİ GEMİ-SİNDE..
SİNYAL TAMAMEN DOĞRU.. NİHA-YET ARADI-ĞIMIZI BULDUK.
GEMİMİZ YARALAN-DIKTAN SONRA YIL-LARCA BOŞLUKTA SÜRÜK-LENDİK AMA ARAŞTIRMALARI-MIZ SONA ERDİ..
GALAKSİMİZE DÖN-MEMİZE YARAYA-CAK BİR ARAÇ BULDUK..

ŞU İLKEL UYDU, GÜNEŞ ENERJİSİ TOPLUYOR.. YANİ İSTEDİĞİMİZ ENERJİYİ ..
ZARKOF UYUMAK İSTEMİŞ FAKAT UYUYAMAMIŞTI.. BİR ARA KALKIP GORDON'A YARDIM ETMEK İSTEDİ..
TUHAF ŞEY.. SÜREKLİ BİR RADYO SİNYALİ ALIYORUM..
FAKAT CEVAP VEREMİYORUM..
BİR YARDIM ÇAĞRISI OLABİLİR.. İZCİ ROKETLERDEN BİRİYLE ARAŞTIRAYIM..
RADYO BAŞINDA MESAJIMI BEKLE ZARKOF..
SP11

SİNYALİN KAYNAĞINI BULDUM ZARKOF.
FAKAT BİZİM KULLANDIĞIMIZ DALGA ÖLÇÜLERİNDE DEĞİL BU..
DÖNÜYOR MUSUN GORDON ?
HAYIR.. ARAŞTIRACAĞIM.. YABANCI BİR GEMİ OLABİLİR BU..
TAM SİNYALİN VERİLDİĞİ KAYNAKTAYIM AMA KİMSECİKLER YOK..
CİHAZLARIM SAĞLAM.. PEKİ NE DEMEK OLUYOR BU ?
AYNI ANDA SKORPİ GEMİSİNDE..
AZ DAHA BULUYORDU BİZİ..
YABANCILAR GÖRÜNMEZ OLDUĞUMUZU FARKEDEMEZLER..

71-10

O BİZİ ARAR-KEN, BİZ BURA-DA, BEŞİNCİ BOYUTTA BEKLEYE-LİM..
ONUNLA UZA-YIN AYNI PAR-ÇASINI PAYLA-ŞIYORUZ AMA AYRI ZAMAN-LARDA..
BİZİ İZLEYE-MEZ Mİ ?
BU İLKEL YARATIK MI ? PÖH.. O DAHA SADECE DÖRDÜNCÜ BO-YUTTA DOLAŞMAYI BİLİYOR.. AZ SONRA TAKİPTEN VAZGEÇER..
NE HABER GORDON ?
CANIM SIKILDI..
NEDEN ? KÖTÜ BİR ŞEY Mİ VAR ?
EVET.. HAYA-LETLER VAR PEŞİMDE..
KURTARMA ARACI
HEMEN DÜNYAYA DÖNELİM..!
İŞTE.. YABANCI ARAŞTIRMA-DAN CAYDI..
ARTIK İŞİMİZE BAKABİLİ-RİZ..

TAMAM- YABANCI GE- Mİ GİDİYOR..
BURAYA NEDEN GELDİ ACA- BA ?
ARAŞTIRMA IŞINIMIZI BİR ÇAĞRI ZANNET- TİLER..
BU BİR SÜRE DAHA DEVAM EDECEK..
YANİ TÜM SAVAŞ YARALARI- MIZI ONA- RANA KADAR..
BU DA ŞU GÜNEŞ GÜCÜ İS- TASYONUNU ELE GEÇİRMEMİZE BAĞLI SKORPİ KAR- DEŞ..
YARAMIZIN ÖNEMLİ BİR KISMINI ONARABİL- DİK..

7-1-12

AMA BİZİ GALAKSİMİZE GÖTÜRECEK YILDIZ DİREKSİYONU HÂLÂ BOZUK..
ONU TAMİR İÇİN DE ÇOK FAZLA ENERJİYE İHTİYACIMIZ VAR..
BU BAKIMDAN ŞU İSTASYONU ELE GEÇİRMELİYİZ..
AMA GÜNEŞ ENERJİSİNİ TOPLAYABİLİYORLAR..
BU GEZEGENİN HENÜZ PEK ACEMİCE BİR TEKNİĞİ VAR..HÂLÂ ÇEKİM DERDİNDEN KURTULAMAMIŞLAR..
BU DA PEK ACEMİCE..SADECE GÖRDÜKLERİ VE DUYDUKLARI EVRENİ TANIYORLAR.
BİZ BİR BAŞKA BOYUTA GEÇİNCE ARAŞTIRMAYI DURDURDULAR..
GÜNEŞ ENERJİSİ İSTASYONUNU ŞU ŞEKİLDE ELE GEÇİRECEĞİZ..

BU GEZEGENDE BİR ANI-RAPORUMUZ VAR..DAHA ÖNCE GALAKSİ İZCİ FİLOSUYLA..
..BİR TEMAS OLMUŞ..
SAVAŞI SEVİYORLAR. BASİT NÜKLEER SİLÂHLARI VAR..GEZEGENİN ADI DÜNYA..
KISACASI FAZLA GELİŞMEMİŞLER..
BU DA İŞİMİZİ KOLAYLAŞTIRIYOR!
EVET..ŞİMDİ UYDUYU ELE GEÇİRELİM..
İŞ BİTİNCEYE DEK GEMİYİ OTOMATİK KUMANDAYA BAĞLAYABİLİRİZ..
BU ARADA ŞU KÜÇÜK GEMİYİ DE YEM OLARAK KULLANIRIZ..
EVET..DÜNYALILAR BİR ÇAĞRIYI ÇABUCAK CEVAPLIYORLAR..
BU KEZ DE ÖYLE YAPACAKLAR..
GÜNEŞ ENERJİSİ UYDUSUNDA..
HEY PADDY.. NE DERSİN BUNA ?

BURADA YÖRÜNGEYE GİRELİM.. UYDUYA YETERİNCE YAKINIZ..
ŞİMDİ BİR SİNYAL GÖNDERİP..
..DİKKATLERİNİ ÇEKELİM!
GERÇEKTEN DE..
SİNYALİN YERİNİ TESPİT ET..
ETTİM, PADDY.. ÇOK YAKINIMIZDA!
NE YAPIYORUZ?
BEN BİR CANKURTARAN GEMİSİ GÖNDEREYİM.. SEN DURUMU UZAY POLİSİNE BİLDİR..
KİMLİKLERİNİ ÖĞRENİR ÖĞRENMEZ BİZE DE BİLDİRİN. TAMAM MI?
MERAK ETME PADDY..

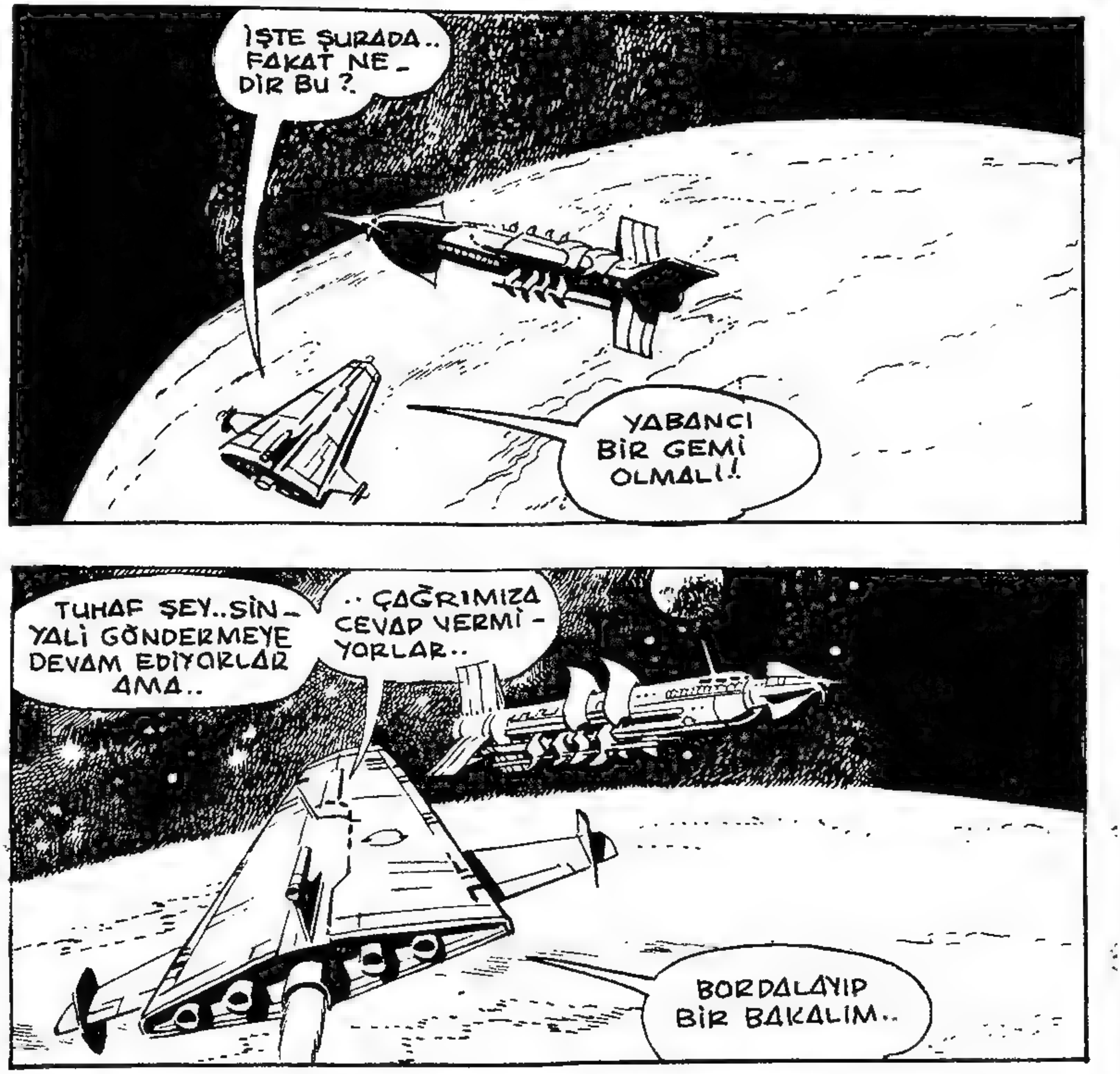
İŞTE ŞURADA.. FAKAT NEDİR BU ?.
YABANCI BİR GEMİ OLMALI!.
TUHAF ŞEY..SİNYALİ GÖNDERMEYE DEVAM EDİYORLAR AMA..
..ÇAĞRIMIZA CEVAP VERMİYORLAR..
BORDALAYIP BİR BAKALIM..
BİR KAPI AÇIN.. İÇERİ KOLAYCA GİREBİLSİNLER..
CANKURTARAN GEMİSİ YANAŞTIĞINDA..

HÂLÂ CEVAP VERMİYOR-LAR..
BU KAPI AÇIK.. İÇERİ GİRİP BAKA-LIM..
JOEY'U VURDU-LAR!.
KANDIR-DILAR BİZİ!.
CANKURTARA-NA DÖNELİM..

NE HABER ?
CANKURTARANLA TEMAS KURAMIYORUM PADDY..
TELSİZLERİ SUSTU!.
ALLAH KAHRETSİN.. BAŞKALARINI DA GÖNDEREMEYİZ.. UZAY POLİSİ DE NEREDE KALDI?
AYNI ANDA..
DÜNYALILARIN İŞİ BİTTİ.. ONLARIN GEMİSİYLE UYDUYA İNEBİLİRİZ..
ÇIKARMA GEMİMİZİ OTOMATİK PİLOTA BAĞLAYIN..

GELİN .! CANKURTARA-NA GİDELİM..
PADDY.. CANKURTARAN DÖNÜYOR. BİR ŞEYLERİ YOK.. KURTULDULAR!
DEMEK Kİ TELSİZ-LERİ ARIZA-LANMIŞ..
HER NEYSE GELDİ-LER YA..
UZAY KAPISI AÇIK..! GERİ ÇEKİLİN..!
HAZIR OLUN.. ONLA-RA ALARM VERECEK VAKİT BIRAK-MAMALIYIZ..
UYDUYA DÖNEN CANKUR-TARAN GEMİSİ..

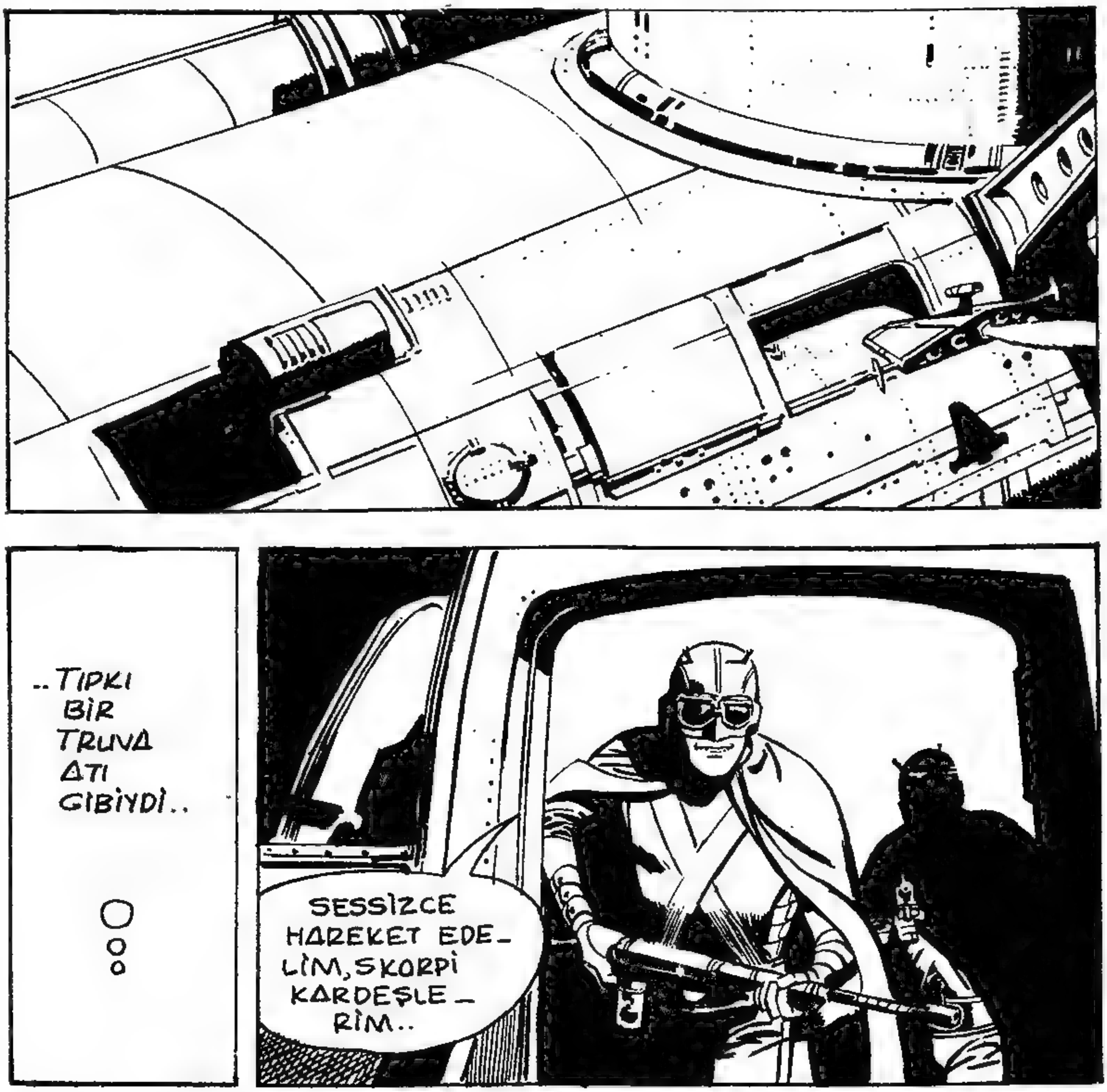
..TIPKI BİR TRUVA ATI GİBİYDİ..
SESSİZCE HAREKET EDELİM, SKORPİ KARDEŞLERİM..
ARKADAŞLARININ DÖNDÜĞÜNÜ SANAN UYDU SAKİNLERİ..

.. BIR SÜRPRIZ-
LE KARŞILAŞ-
TILAR..
YABANCI-
LAR!
PADDY..! CANKURTA-
RANDAN YABANCILAR
ÇIKTI!.
ŞURAYA
SIKIŞTIRDIK ON-
LARI PADDY..
NASIL
GELMİŞ-
LER BURA-
YA..?
KURTARMA GEMİMİZİ
ELE GEÇİRMİŞLER.. ONUN-
LA GİRDİLER İÇERİ..
NIYE HAVAYA
UÇURMUYORUZ
ONLARI PADDY?
SADECE OLDUKLARI
YERDE TUTUN YETER..
UZAY POLİSİ NERE-
DEYSE GELİR..

HAY ALLAH.. BU POLİSLER DE NEREDE KALDI..?
YABANCILARA ATEŞ EDERSEK UYDUYA DA ZARAR VEREBİLİRİZ..
PADDY.. DİKKAT!
ÇELİK KAPI BİRDENBİRE ERİMEYE BAŞLAMIŞTI..
KAPIYI ERİTTİLER, SİLÂHLARIMIZ DA ETKİLEMİYOR ONLARI..
KONTROL ODASINA ÇEKİLİN!

UZAY POLİSİ ! NEREDESİ - NİZ ? NEDEN GELMİYOR- SUNUZ ?.
AZ SONRA UYDU YABANCI - LAR TARAFINDAN TESLİM ALINMIŞTI..
YAŞAMAK İSTİ - YORSANIZ GÜNEŞ ENERJİSİNİ TALİMA - TIMA UYGUN OLA - RAK YANSITIRSI - NIZ..
DEDİĞİNİ YAPIN ÇO - CUKLAR..NASIL OL - SA BURADAN ÇIKA - MAZLAR..
GÜCÜN DÜNYAYA İLETİLMESİ KESİ - LİNCE BİR FİLO HEMEN YOLA ÇI - KIP BURAYA GE - LECEKTİR..
BÖYLECE UYDUNUN YÖNÜ DEĞİŞTİ - RİLDİ VE GÜNEŞ ENERJİSİ..

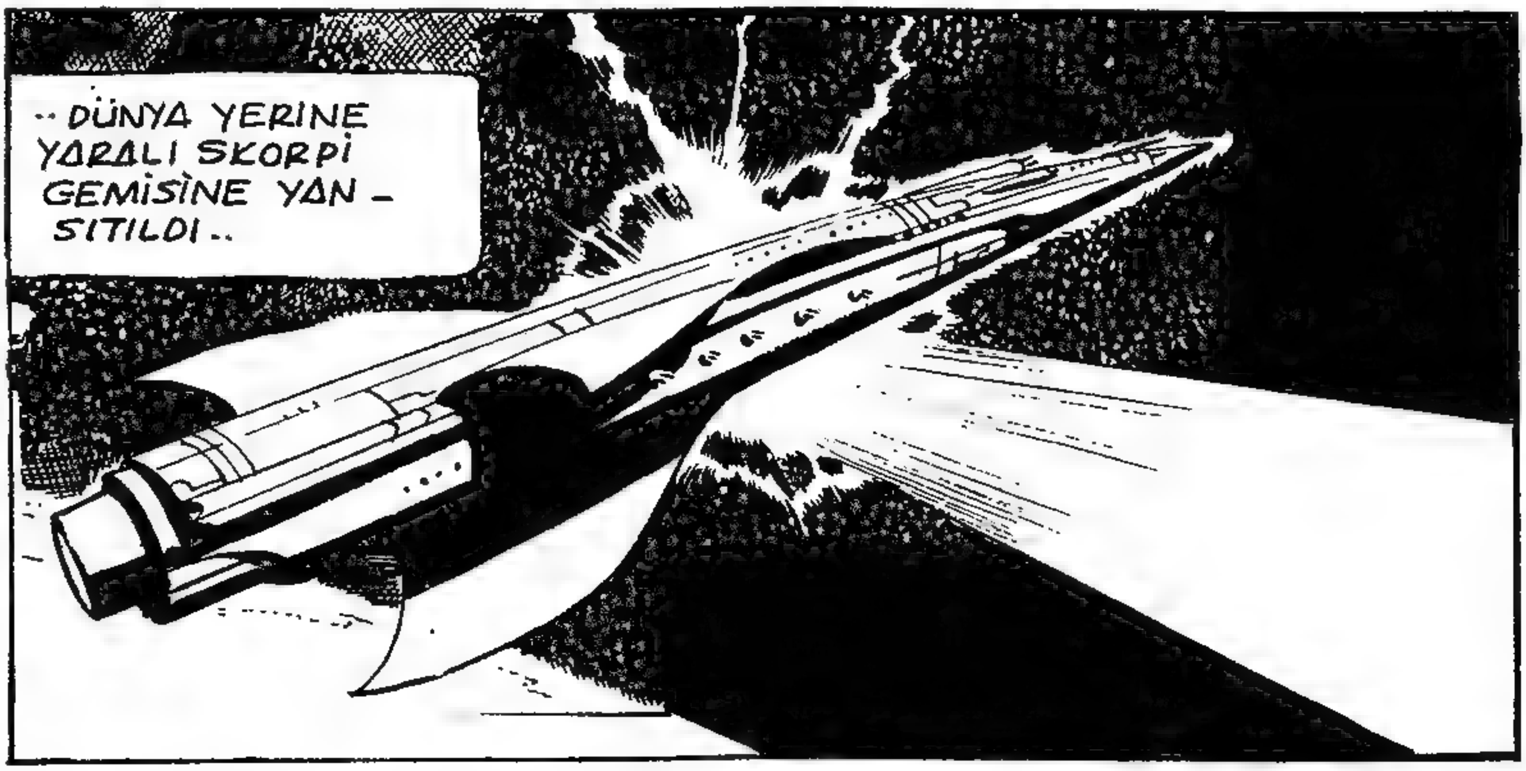
..DÜNYA YERINE YARALI SKORPİ GEMİSİNE YAN-SITILDI..

TAMAM.. GEMİNİN JENERATÖR-LERİ DOLDU..
GİDEBİ-LİRİZ ARTIK..
KOMUTANIM! BİR DÜNYA GEMİSİ GELİYOR..

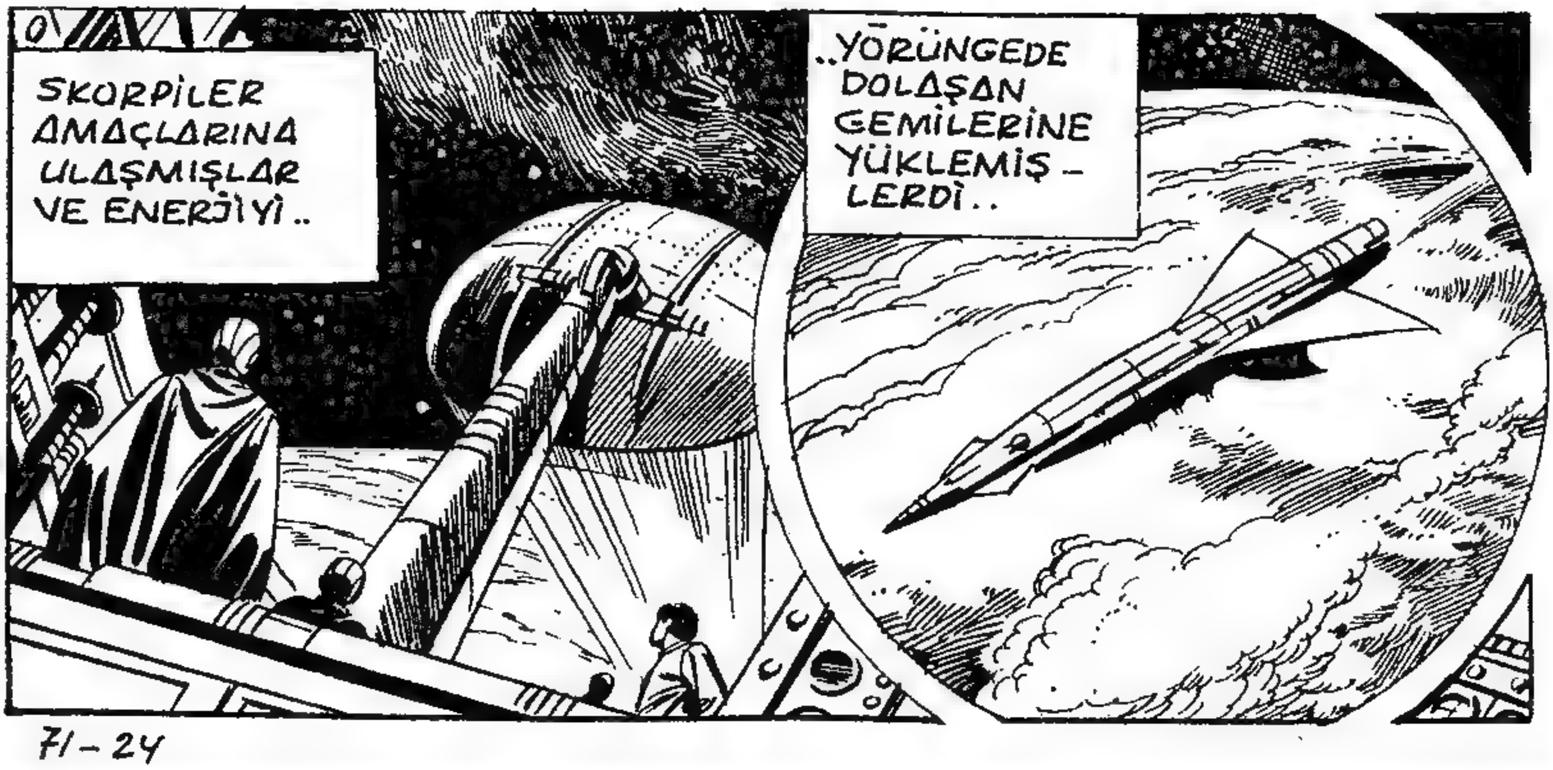
SKORPİLER AMAÇLARINA ULAŞMIŞLAR VE ENERJİYİ..
..YÖRÜNGEDE DOLAŞAN GEMİLERİNE YÜKLEMİŞ-LERDİ..

DAHA SONRA DA..
BU SİZİ BİR SÜRE OYALAR..
ŞİMDİ RAHATÇA GİDE-BİLİRİZ..
YANILIYOR-SUNUZ EFENDİM.. SİLÂHLI BİR DÜNYA GEMİSİ GELDİ..
BIRAKIN DA DOSTÇA GEL-SİNLER, VE BELÂ-LARINI BULSUN-LAR..
O SIRADA DÜNYADAKİ BİR GÜÇ İSTASYO-NUNDA..
NE OLUYOR.?
GÜNEŞ ENERJİSİ UYDUSU ENERJİ NAK-LİNİ KESTİ..

ENERJİ DARLIĞI BİZİ BU AKŞAM BİR KEZ DAHA YAKALADI..
TELEVİZYONDA..
YABANCILAR TARAFINDAN İŞGAL EDİLEN GÜNEŞ ENERJİSİ UYDUSUNDAN HİÇ BİR HABER ALINAMIYOR..
DUYDUN MU GORDON?
DEMEK DOSTUMUZ DADDY ŞU ANDA YABANCILARIN ELİNDE HA?
GORDON.. DAHA VALİZLERİNİ BİLE AÇMADAN..
..TEKRAR MI GİDİYORSUN?
EVET AMA YALNIZ DEĞİL!
RADYO BAĞLANTISI KESİLDİ VİLLİ.. UYDUDA OLUP BİTENLERDEN HABERSİZİZ..
SENİ BU YÜZDEN ALDIM YANIMA..
SANA YARDIM EDEBİLİRİM GORDON..
BİLDİĞİNİZ GİBİ GORDON'UN KÜÇÜK DOSTU VİLLİ'NİN OLAĞANÜSTÜ GARİP YETENEKLERİ VARDI..

GÖRDÜĞÜN HER ŞEYİ ANLAT BANA..
ÇALIŞI-YORUM GORDON!..
OH..
AMAN ALLAH!
NE GÖRDÜN VİLLİ?
BUNLAR O KORKUNÇ SKORPİLER GORDON..
ŞU DA GEMİLERİN-DEN BİRİ!.
AMA HİÇ BİR TİTREŞİM ALAMI-YORUM..
DURUMA BAKILIRSA..
..İÇİNDE HİÇ KİMSE YOK..
UMARIM HAKLISIN-DIR VİLLİ.. YÖRÜNGE-SİNE GİRİYORUM..

SEN ARKAMDAN GEL.! GEMİYE ÇIKIYORUZ.!
NEE ?! SKORPİ GEMİ-SİNE Mİ GİDECEKSİN?. FAKAT YA YANILMIŞSAM?..
FAKAT GORDON KARARINI VERMİŞTİ.. BİRLİKTE GEMİYE ÇIKTI-LAR..
HAKLIYMIŞSIN VİLLİ.. KİMSE YOK BURADA..
OH.. MEMNUN OLDUM BUNA..!
SKORPİLER YARASALAR GİBİ-DİRLER.. BİR TEK GEMİYLE GALAKSİDE DOLAŞACAKLARINI SANMIYO-RUM..
MUHAKKAK DAHA BÜYÜK BİR GEMİYLE GELMİŞLER-DİR BURAYA..
..O DA FAZLA UZAKLARDA OLMAMALI.!

HAKLISIN GORDON.. BU GEMİ BİR NAKLİYE GEMİSİNDEN ÇIKMIŞ..
PEKİ NEDEN TERKEDİLMİŞ OLARAK DOLAŞIYOR..? BİR FİKRİN VAR MI ?.
EVET.. CANKURTARAN GEMİLERİMİZDEN BİRİNİ ELE GEÇİRİP..
.. ONUNLA ENERJİ UYDUSUNA GİRMİŞLER..
UH.. ŞİMDİ DE GERİ DÖNÜYORLAR..
BU SKORPİ GEMİLERİNİ DAHA ÖNCE KULLANMIŞTIM VİLLİ ...HATIRLIYOR MUSUN ?.
TABİİ GORDON.. BEN DE YANINDAYDIM..
BİZİ NAKLİYE GEMİSİNE GÖTÜRECEK BİR DÜĞME OLMALI. ŞUNLARDAN BİRİ AMA HANGİSİ?
YARDIM EDEBİLİR MİSİN BANA..
HUH!
ÇOK KARIŞIK GORDON..
GALİBA BULAMAYACAĞIM..
O HALDE YAPILACAK BİR TEK ŞEY VAR VİLLİ..
..GÖZÜNÜ KAPAT VE TAHMİN ET..

PEKALÂ GORDON.. İŞTE ŞU..
BRAVO VİLLİ!..
GEMİ YOLUNU DEĞİŞTİRDİ..
OH.. BENİM DE MİDEMİ..
NASIL BAŞARDIN BUNU VİLLİ?
BİNLERCE DÜĞME ARASINDAN..
..DOĞRUSUNU NASIL SEÇTİN ?
BUNU BANA SORMA GORDON.!
BİLİRSİN Kİ YETENEKLERİMİ KENDİM KONTROL EDEMİYORUM..
DAHA DOĞRUSU ANLAMIYORUM BİLE ONLARI..
ÖNEMİ YOK VİLLİ..
BAK, SKORPİ NAKLİYE GEMİSİNİ BULDUK..BİZE DE BU LÂZIMDI..

Baskı : —Çetin Ofset Tesisleri— 27 32 87

SKORPİLER GELENLERİ KORKUTUP KAÇIRMAK İÇİN KOYMUŞLAR ONLARI..
PEKİ YA UZAKTAN KUMANDALI ROBOTLARSA?!
MERAKLANMA.. ONLAR İÇİN GEREKLİ HAZIRLIĞI YAPACAĞIZ..
HAY ALLAH..!
BU GEMİYE NİYE GELDİĞİMİZİ HÂLÂ ANLAYAMADIM GORDON.. O KORKUNÇ YARATIKLARLA SAVAŞMAYI DÜŞÜNMÜYORSUN HERHALDE?..
HAYIR!
YANILMIYORSAM BURAYA GEMİLERİNDEKİ ARIZAYI GİDERECEK ENERJİYİ ALMAK İÇİN GELMİŞLER..
EVET.!
ŞİMDİ BİR ŞEYLER YAPIP, SKORPİLERİN DÜNYAYA HİÇ UĞRAMADAN KENDİ GALAKSİLERİNE GİTMELERİNİ SAĞLAMALIYIZ..
VAY CANINA.. ÇIKARTMA GEMİMİZ KAYBOLMUŞ..
DÜNYALILAR ALMIŞ ONU!.

NASIL OLUR? ROBOT UÇUŞUNA KİLİTLEN - MİŞTİ..
ŞU ANDA NAKLİYE GEMİSİNDE OLMALI.. HEMEN GİDELİM!
BÜTÜN MEKANİZ - MALARI ÖĞ - RENMEMİ Mİ İSTİYORSUN GORDON?
SADECE SİLÂH - LARA KUMANDA EDEN BÖLÜMÜ ÖĞ - REN, YETER VİLLİ...
SKORPİLER 200 ASIRDIR SAVAŞTAN BAŞKA BİR ŞEY DÜŞÜNMEZ - LER.. ŞİMDİ GÜNEŞ SİSTEMİMİZE GİR - DİKLERİ İÇİN ONLARLA SAVA - ŞACAĞIMIZI SANIYOR - LAR..
BU YAPTIK - LARINDAN SON - RA SAVAŞMA - YACAK MI - YIZ?
SADECE GEMİ - LERİNİ ONAR - MAK İSTİYOR - LARDI, BUNU DA YAPTILAR. ŞİDDET BİZE HİÇ BİR ŞEY KAZANDIRMAZ VİLLİ...
SKORPİLER ŞÜPHESİZ GİTMEDEN ÖNCE DÜNYAYA BİRKAÇ BOMBA GÖN - DERMEK İSTEYECEKLER..AMA SEN KUMANDA CİHAZINI DEĞİŞTİREREK BUNA MANİ OLABİLİR - SİN..
OH- EVET AMA..

DEVAMI GELECEK SAYIDA

DÜNYANIN EN ÜNLÜ UZAY KAHRAMANI

GORDON

Sayı:72 HAFTALIK GENÇLİK MECMUASI 200 Kuruş

Her Hafta KIZILMASKE Mecmuasında İlave Olarak SÜPERMEN'nin Tam Bir Macerasını İzleyeceksiniz..

Bu, TAY YAYINLARI'nın *Sizlere Bir Armağanıdır.*